El silencio y los intensos colores del bosque boreal y la aurora boreal serán nuestros compañeros de viaje.

## Presentación

---

El **lago Inari** (en finés: Inarijärvi); es el segundo lago de Finlandia y el sexto de Europa en extensión. Se encuentra situado en la parte septentrional de Laponia, al norte del Círculo polar ártico, a 118 metros sobre el nivel del mar. Su periodo de congelación se extiende normalmente desde el mes de noviembre hasta comienzos del de junio.

Las islas más conocidas del total de más de 3.000 con las que cuenta el lago son *Hautuumaasaari* y *Ukonkivi*, histórico lugar sacrificial para los antiguos habitantes de la zona.

El lago cubre una superficie de 1,040.28 km². Desagua hacia el norte a través del río Paatsjoki, el cual vierte sus aguas al Varangerfjord, una bahía del Mar de Barents.

Inari se situa a 45 km del aeropuerto de Ivalo, es una pequeña población situada a orillas del lago, pero, aunque pequeña es la capital sami, lugar donde se encuentra el Parlamento y el Museo de la cultura sami que visitaremos.

Un lugar privilegiado para observar las fantasmagóricas luces del norte.

# Itinerario del viaje

**Día 1:** Vuelo Barcelona o Madrid – Ivalo, vía Helsinki, transfer hacia Inari/Ivalo, noche en hotel en Inari/Ivalo.

**Día 2.**- Tras el desayuno haremos una marcha de aproximadamente 4 horas para dirigirnos a través del bosque a una de las iglesias más antiguas de Finlandia, "Pielpajarven", en el pequeño refugio que hay junto a la iglesia tomaremos nuestro picnic para por la tarde regresar al hotel y tras la cena lanzarnos a la observación de auroras boreales.

**Día 3.**- Hoy realizaremos una travesía en moto de nieve de aproximadamente 2 horas. La ruta será elegida por los guias de las motos, aprenderemos a pescar en el hielo y a mediodía regresaremos a Inari para visitar el Museo de la Cultura Sami. Noche en hotel y observación de auroras boreales. Dependiendo de las condiciones la ruta se podrá realizar a la tarde.

**Día 4.-** Desde Inari remontaremos el río Juutua, iremos por la orilla viendo como la corriente vara los bloques de hielo, cruzaremos el río por el puente colgante y en la cota o refugio haremos un fuego para calentarnos mientras comemos de picnic, el regreso lo haremos por el bosque hasta la población de Inari. El camino es increíblemente bonito y sencillo.
Noche en hotel y observación de auroras boreales.

**Día 5.-** Por la mañana traslado al aeropuerto de Ivalo para tomar el vuelo con destino Madrid o Barcelona con escala en Helsinki.

El programa de viaje es orientativo, pudiendo cambiarse el orden de las actividades.

# Información del viaje

---

Esta travesía se desarrolla en el alto ártico entre los paralelos **N 68º y N 69º,** en un ambiente de naturaleza pura. En el lago Inari no hay ningún tipo de contaminación, por industrias o similares, Es un lugar alejado de turismo en invierno y uno de los mejores lugares del mundo para observar las mágicas luces del norte. Desde el hotel realizaremos diferentes actividades para por las noches ir a la observación de la aurora boreal, un espectáculo que nos sobrecogerá.

## Fechas y precio

---

**Situación geográfica.**
69º latitud norte; 28º longitud oeste

**Fechas 2023/2024:**

- 2 a 6 diciembre de **2023 SIN VUELO**
- 6 a 10 de diciembre de **2023 SIN VUELO**
-26 a 30 de diciembre de **2023 SIN VUELO**
30 diciembre a 3 enero **2023 SIN VUELO**
-3 a 7 enero **2024 SIN VUELO**

**PRECIO**
**1235 + VUELO**
**SALIDAS 26 Y 30 DICIEMBRE SUPLEMENTO 150 EURO (CABAÑA PANORÁMICA)**

---

- 7 a 11 de febrero de 2024 **VUELO INCLUIDO**
- 14 a 28 de febrero de 2024 **VUELO INCLUIDO**
21 a 25 de febrero 2024 **VUELO INCLUIDO**
- 28 febrero a 3 de marzo de 2024 **VUELO INCLUIDO**
- 6 a 10 de marzo de 2024 **VUELO INCLUIDO**
- 13 a 17 de marzo de 2024 **VUELO INCLUIDO**
- 20 a 24 de marzo de **2024 VUELO INCLUIDO**
-27 a 31 marzo 2024 **VUELO INCLUIDO**

**PRECIO**
**1685 + TASAS**

Otras fechas consultar.
5 días/4 noches
Suplemento habitación individual: 275 €

Tasas y gastos gestión aprox 90 €

**Fecha de inscripción:**
Tiempo límite 10 días antes del comienzo del viaje

Desde un cómodo hotel situado a las orillas del lago Inari o a orilla del Rio Ivalo contemplaremos este asombroso espectáculo que nos regala la naturaleza.
Es un viaje de nivel 1, asequible a cualquier persona, las actividades son muy asequibles y se ajustarán al nivel del grupo.
**Viaje con guías españoles con 25 años de experiencia en Laponia y con gran conocimiento de las auroras boreales.**
El grupo será equipado con parkas, manoplas y botas especiales para el frío.

## Forma de pago. Qué y qué no incluye. Tamaño del grupo

---

**Forma de pago.**
Se considera hecha una reserva en firme cuando se ha depositado una señal de 600 € Un segundo pago por el resto mas las tasas debe ser realizado antes de los 20 días previos a la fecha de salida.

**Incluye:**

- Vuelo de línea regular con Finnair Madrid, Barcelona-Helsinki-Ivalo. i/v. Con escala en Helsinki. Salvo en las salidas de diciembre de 2023 y enero 2024
- Seguro de viaje .
- Todos los alojamientos según programa.
- Comidas tipo picnic a mediodía y desayunos tipo buffet.
- Traslados necesarios para el viaje.
- Guías españoles con gran experiencia en la zona.

- Alojamiento en hotel habitación doble .
- Actividades descritas en el itinerario. Moto de nieve, raquetas, senderismo.

- **No incluye:**
- Cenas en poblaciones y días de vuelos. ( a partir de 12 €)
- Comida el dia de visita al Museo (16 €)
- Seguro de cancelación 45 €
- Tasas aéreas y gastos de gestión(aprox 90 €)
- Gastos extras no especificados en Finlandia.
- Gastos originados por mal tiempo o retrasos o cancelaciones en los vuelos.
- Cualquier gasto no especificado en el apartado "incluye".
- Entradas a Museos o asentamientos, propinas.
- Excursiones en trineo de perros. 165 € por persona en trineo doble.

**Grupo:**
Mínimo/máximo: 2/16 viajeros

## Sobre nuestros viajes

---

Uno de nuestros principios es el de realizar viajes sostenibles y responsables minimizando el impacto medioambiental y cuidando escrupulosamente los territorios a los que viajamos

**Nuestros** viajes han sido recomendados en El País, El Mundo, ABC, La Vanguardia, Antena3, Onda Cero (Protagonistas) Cadena Ser (Ser aventureros, Objetivo La Luna), Viajar, Siete Leguas, Altair, Turismo Rural, De viajes...

## Los guías

---

El equipo de **GREENLAND ADVENTURE** en Finlandia está compuesto por:

**- Ricardo López Valverde:** Además de guía en Finlandia desde hace más de 25 años, ha guiado travesías en Groenlandia tanto en el Sur como en la costa Noreste y Norte, guía especialista también en Svalbard. Socorrista de montaña. Ricardo pasa aproximadamente 4 meses al año en Laponia
- **Yolanda Pinto Berbel**. Guía en zonas árticas con gran experiencia en Finlandia y concretamente este viaje que ha guiado en mas de 20 ocasiones. Monitora de esqui de fondo y una gran conocedora de la fauna y flora de Laponia.
- **Xabier Arias Suñe**. Gran aficionasdo a la astronomia y guía de viajes de obseravción de estrellas. Ha realizado varias travesias polares siendo además guía de alta montaña con varios chomiles en su haber.Gran experiencia en Laponia.
El guía es un participante más de la expedición con conocimientos necesarios de la logística específica de las expediciones a Finlandia, y cuya misión principal es velar por la seguridad de todos los viajeros.

Aunque por supuesto, valorará todas las opiniones sobre las situaciones que se planteen durante el desarrollo de la expedición, es al guía al que corresponderá tomar las decisiones finales sobre cuestiones como ruta a seguir, equipo a utilizar, momento de finalizar la expedición, emisión de señales de socorro a través de teléfono móvil o radiobaliza, momento de comienzo de la expedición, tipo y contenido de las comunicaciones con los eventuales servicios de rescate y cualquier otra que por su trascendencia pueda influir en la seguridad de todos o alguno de los participantes.

El guía tendrá potestad para solicitar la evacuación de un viajero por razones de enfermedad, accidente etc. o por cualquier otra razón que comprometa la seguridad del grupo o del viajero.

En el caso de pérdida o desperfectos del equipo común imprescindible para la seguridad del grupo, el guía podrá variar el programa, calendario, duración y ruta del viaje hasta haber recuperado o sustituido dicho material.

Todos los guías se ajustan escrupulosamente a las recomendaciones de WWF/Adena Arctic Program en su decálogo *"Diez principios para el turismo en el Ártico*"

## Los puntos fuertes del viaje

---

√ Observar la aurora boreal en un lugar privilegiado como es el Lago Inari.
√ Travesía en moto de nieve y pesca en el hielo.
√ Excursión con raquetas a una de las iglesias más antiguas de Laponia.
√ Convivencia con la población sami.

## Auroras boreales

---

La aurora boreal es un fenómeno que se produce todo el año y tanto de día como de noche, al ser luz, necesitamos noches despejadas. Evidentemente todo lo que tiene que ver con la naturaleza no podemos garantizarlo al 100%, os estaríamos engañando. A veces el ritmo de la naturaleza no coincide con nuestros deseos.

## La seguridad

---

Cada viaje, cada expedición y cada proyecto que hemos realizado en las Regiones Polares ha tenido un planteamiento muy claro: **LA SEGURIDAD DEL VIAJERO Y DE LAS PERSONAS INVOLUCRADAS EN EL VIAJE ES LO PRIMERO.** Una vez garantizado el precepto de seguridad, disponemos de vía libre para adentrarnos en el enigmático y sorprendente mundo de las Regiones Polares. Una vez allí estamos seguros de

que viviremos momentos extraordinarios e irrepetibles que quedarán grabados a fuego en la memoria de cada uno de nosotros.

En Greenland Adventure creemos fundamental garantizar tres cosas;

1.- Buenos guías que acompañan al grupo en todo momento,
2.- Buenas comunicaciones,

**Los guías**
Parte fundamental de un viaje es el guía que acompaña al grupo y cuya misión principal es garantizar la seguridad del grupo y de cada uno de sus componentes. Un viaje no es solo un desplazamiento entre lugares, debe componerse de muchas más cosas, un viaje son sensaciones, sensibilidades, experiencias, convivencia. Debemos involucrarnos en un país y en unas formas de ver la vida radicalmente diferentes y muchas veces contrarias a lo que estamos acostumbrados. A veces no sabemos como hacerlo y si lo hacemos no sabemos si es la manera correcta.

Nuestros guías han hecho de los viajes al Ártico una forma de vida.
Tenemos una plantilla de guías estables desde hace muchos años, muy motivada y con muchas ganas de compartir sus conocimientos del país con el viajero que nos acompaña, están cubiertos por seguros de responsabilidad civil y con contratos laborales, además creemos que deben ser bien remunerados.

## Las comidas

---

**DESAYUNOS**: Buffet en hotel

**COMIDA DE PICNIC**: Frutos secos, chocolate, barritas energéticas, Sandwiches, café, te, dulce. Un día haremos lo conocido en el norte de Finlandia como Makara, salchichas de reno cocinadas en una hoguera en una rama de abedul con mostaza de miel.

**CENA**: Cena en restaurante. (No incluído)

## El alojamiento

---

El hotel Inari es un cómodo y confortable hotel situado a la orilla del Lago Inari y un lugar perfecto para observar la aurora boreal. El hotel cuenta con WIFI gratuita. El alojamiento es en habitación doble con baño y desayuno. Habitación individual consultar en la oficina.

# Información general

---

**Temperaturas previsibles**: de -5ºC a -25ºC.
**Horas de luz**: Aproximadamente 6 horas a principios de febrero, 15 horas a finales de marzo.
**Tiempo**: Generalmente estable. Puede nevar o hacer viento algún día.
Se debe ser consciente de que como en cualquier otro lugar se puede instalar mal tiempo durante varios días.

**Moneda**
El euro (€), En todas las poblaciones es posible sacar dinero o pagar con la tarjeta VISA o MASTERCARD,

**Telefonía móvil.**
Hay cinco operadores en Finlandia, entre ellos Vodafone. Hay muy buena cobertura.

**Visado y pasaporte**
Para entrar en el país no es necesario pasaporte, aunque es conveniente llevarlo. No se requiere visado de entrada.

**Vacunas**
No es necesaria ninguna vacuna, ni especial prevención contra ninguna enfermedad. Finlandia es un país sanitariamente seguro.

**Delincuencia.**
Finlandia es un país totalmente seguro en el que apenas existe delincuencia

**La hora.**
1 hora más.

**Electricidad.**
La corriente eléctrica es de 220V.

**Bancos.**
Horarios: lunes-viernes 09.15h-16.00h, Hay cajeros automáticos en ciudades y pueblos por todo el país.

**Seguro de enfermedad**.
Los ciudadanos de la UE deben presentar la tarjeta sanitaria Europea (TSE) para evitar el cobro íntegro de la atención. Puede consultar: www.seg-social.es o bien http://ec.europa.eu/social o Tel. 900 166 565

**Cancelación del viaje**
Cualquier cancelación esta sujeta a una serie de gastos, que se detallan a continuación:
*Gastos de Anulación, que serán los que cobren las empresas de servicios (Transporte, alojamiento, etc.).
*Gastos de gestión de la cancelación

# Material recomendado

---

No  necesario ningún material específico, únicamente el material normal de trekking
La ropa de agua no es necesario que sea exclusivamente Gore tex.
Esta no es una lista exclusiva, debéis añadir material normal de viaje.

**MATERIAL RECOMENDADO  "Lago Inari y auroras boreales"**

EQUIPO PERSONAL RECOMENDADO NO PROPORCIONADO POR  LA ORGANIZACION

| **CABEZA** | | | |
|---|---|---|---|
| **Cantidad** | **Tipo** | **Artículo** | **Observaciones** |
| 1 | | Gorro forro polar o lana | |
| 1 | | Gafas de sol | |
| | | Braga para el cuello | |
| **CUERPO** | | | |
| **1 ó** 2 | | Camisetas térmicas | Thermastat, polartec. |
| 2 | | Forro polar o jersey fino (100) | |
| 1 | | Forro polar grueso (200) | Polartec 200 |
| 1 | | Chaqueta Impermeable o esquí | Transpirable |
| 1 | | Mallas largas térmicas. | |
| 1 | | Pantalón de trekking | |
| 1 | | Pantalón impermeable o esquí | |
| 1 | | Mochila de aprox 20 litros | |
| **MANOS** | | | |
| 2 | Par | Guantes | Forro, lana tupida o similar. |
| **PIES** | | | |
| 2 | Pares | Calcetines gruesos fibra o lana | |
| 1 | Par | Botas de trekking | Normales, recomendable con Gore Tex |

MATERIAL PRPORCIONADO POR GREENLAND ADVENTURE

| **PARA EL FRIO** | | | |
|---|---|---|---|
| | | Parka polar | |
| | | Botas para frío | |
| | | Manoplas polares | |

# Mapa del recorrido

---

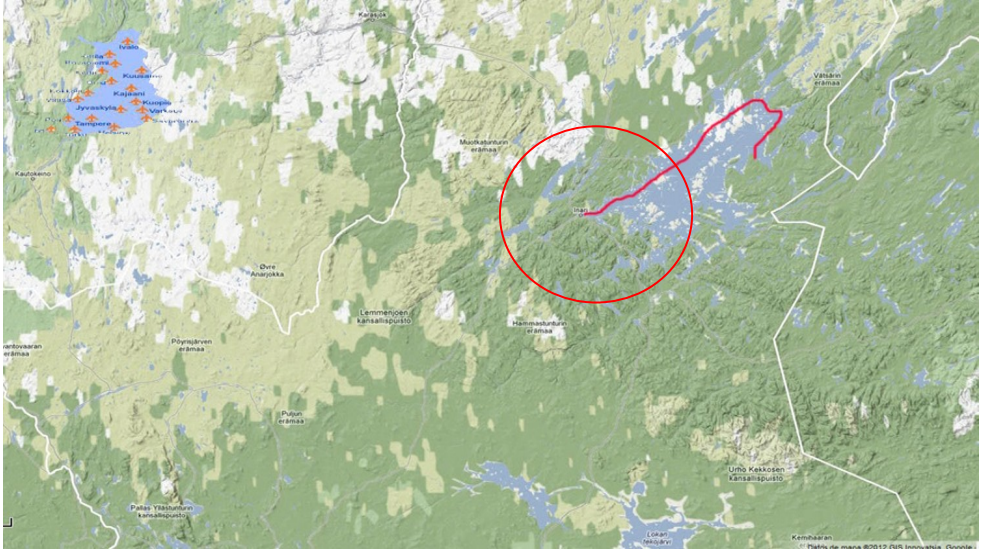


## Libros recomendados

**Auroras de medianoche. Viaje a las 4 Laponias – Luis Pancorbo**

*Auroras de medianoche* narra los conocimientos y las vivencias de su autor entre los sami, esos valientes nómadas que miran constantemente al cielo, por lo que pueda pasar. Desde la península de Kola, en la Laponia Rusa, hasta Sodankylä, en la Laponia finlandesa; desde Finnmark, en la Laponia noruega, hasta Norrland, en la Laponia sueca, Laponia está llena de lugares sagrados: ríos y lagos helados, montañas y bosques nevados.

Una región con una densidad de población igual a cero, donde el pastoreo del reno, la caza del oso pardo o la pesca en agujero de hielo son las distracciones más usuales. En el círculo polar ártico, más allá de la raya marcada por el 66º 33’ 07”, el paso de las estaciones es motivo de celebración, para una cultura llena de tradiciones y de magia, donde no faltan las carreras de reno, las brujas de Pascua ni el entrañable Joulu Pukki, nuestro Papá Noel.

GREENLAND ADVENTURE. Viajes y Expediciones. Fuentecina, 10. Collado Mediano 28450 Madrid
info@greenlandadventure.com 91 859 82 97 CIC.MA. 2.573